



**КОМИТЕТ ИМУЩЕСТВЕННЫХ ОТНОШЕНИЙ  
АДМИНИСТРАЦИИ ПЕРМСКОГО МУНИЦИПАЛЬНОГО ОКРУГА**

**РЕШЕНИЕ**

о размещении объектов № 1555

Пермский край  
Пермский округ

06.07.2023

Комитет имущественных отношений администрации Пермского муниципального округа разрешает Акционерному обществу «Газпром газораспределение Пермь» (ИНН 5902183841, ОГРН 1025900512670, почтовый адрес: 614000, г. Пермь, ул. Петропавловская, 43)

размещение объекта «Газопровод-ввод до границы земельного участка по адресу: 2-я Лесная 3, Лобаново с. (газопровод давлением до 1.2 Мпа, для размещения которого не требуется разрешения на строительство)».

на землях муниципальной собственности.

на срок 1 год с 06.07.2023г. по 05.07.2024г.

Местоположение: Пермский край, Пермский муниципальный округ, с. Лобаново.

Приложение: схема предполагаемых к использованию земель или части земельного участка.

Особые условия использования:

1) При установке газопровода учесть параметры ширины проезда улично-дорожной сети, во избежание сужения полосы отвода дороги.

2) При условии получения разрешения на производство земляных работ.

Заместитель председателя комитета,  
начальник отдела муниципального  
земельного контроля



М.В. Королева

(подпись, печать)

### Схема предполагаемых к использованию земель или части земельного участка

Объект: "Газопровод-ввод до границы земельного участка по адресу: 2-я Лесная 3, Лобаново с"

Местоположение: Пермский край, Пермский м.о., с.Лобаново

Площадь земель или части земельного участка, кв.м.: 1663

Категория земель: земли населенных пунктов

Вид разрешенного использования земельного участка: отсутствует

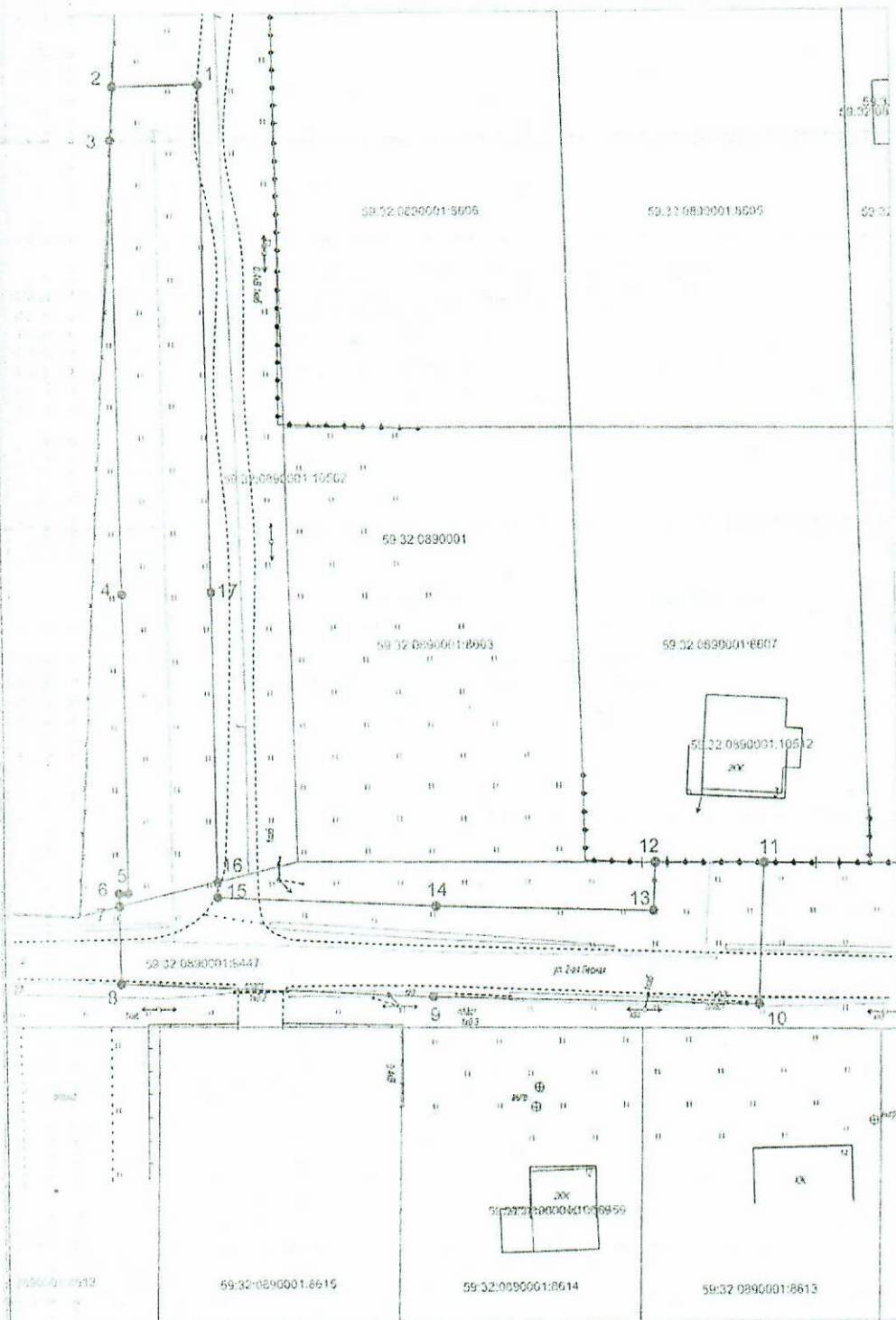

№ точки границы	Коды координат (МСК-59). м	
	X	Y
1	500312,04	2235760,02
2	500311,90	2235750,41
3	500305,81	2235750,11
4	500255,66	2235750,82
5	500222,98	2235751,16
6	500222,97	2235750,16
7	500221,59	2235750,17
8	500213,05	2235750,26
9	500211,19	2235784,67
10	500210,08	2235820,63
11	500225,58	2235821,34
12	500225,73	2235809,33
13	500220,46	2235809,07
14	500221,18	2235785,07
15	500222,41	2235761,16
16	500224,12	2235761,14
17	500255,79	2235760,82

Масштаб 1:500

#### Описание грани смежных землепользователей:

- от т.1 до т.2, от т.3 до т.7, от т.16 до т.1 - земельный участок с кадастровым номером 59:32:0890001:10562;
- от т.2 до т.3 - земельный участок с кадастровым номером 59:32:0890001:8697;
- от т.11 до т.12 - земельный участок с кадастровым номером 59:32:0890001:8607.

#### Условные обозначения:

- ① — ② - граница предполагаемых к использованию земель или части земельного участка
- - граница земельного участка ранее учтенного в ЕГРН
- - граница кадастрового квартала
- 59:32:0890001 - кадастровый номер квартала
- 59:32:0890001:10562 - кадастровый номер земельного участка в кадастровом квартале
- проектируемый газопровод-ввод
- существующий газопровод
- граница зоны с особыми условиями использования территории учтенная в ЕГРН

Заявитель:  Козменко О.В., по доверенности  
(подпись, расшифровка подписи) № 1853 от 28.12.2022  
МП Верно  
(для юридических лиц и ИП)